

TUMAČ PLANSKOG ZNAKOVLJA

POSTOJEĆE PLANIRANO

GRANICE

- GRANICA DRŽAVE
- GRANICA ŽUPANIJE
- GRANICA GRADA/OPĆINE

UVJETI KORIŠTENJA

PODRUČJA POSEBNIH UVJETA KORIŠTENJA

PRIRODNA BAŠTINA

- PRO GRAM MEĐUNARODNIH PROJEKATA
- DRŽAVNI ZNAČAJ
- LOKALNI ZNAČAJ

ZAŠTIĆENI DIJELOVI PRIRODE

- POSEBNI REZERVAT botanički-B, šumske vegetacije-ŠV, zoološki-Z, posebni rezervat-PR
- PARK ŠUMA
- ZNAČAJNI KRAJOBRAZ
- SPOMENIK PRIRODE
- SPOMENIK PARKOVNE ARHITEKTURE
- REGIONALNI PARK MURA-DRAVA
- NATURA 2000 (SCI)
- NATURA 2000 (SPA)

ARHEOLOŠKA BAŠTINA

- ARHEOLOŠKI POJEDINAČNI LOKALITET

POVIJESNA GRADITELJSKA CJELINA

- GRADSKA NASELJA
- SEOSKA NASELJA

POVIJESNI SKLOP I GRAĐEVINA

- CIVILNA GRAĐEVINA
- SAKRALNA GRAĐEVINA

KRAJOBRAZ

- OSOBITO VRIJEDAN PREDJEL-
-PRIRODNI KRAJOBRAZ
- OSOBITO VRIJEDAN PREDJEL-
-KULTIVIRANI KRAJOBRAZ
- TOČKE ZNAČAJNE ZA PANORAMSKU
VRIJEDNOSTI KRAJOBRAZA

TLO

- PREMA SEIZMOLOŠKOJ KARTI PODRUČJE
CJELE ŽUPANIJE VII STUPANJ MCS LJESTVICE
- SEIZMOTEKTONSKI AKTIVNO PODRUČJE
- AKTIVNO ILI MOGUĆE KLIZIŠTE ILI ODRON



MJERILO 1 : 100 000

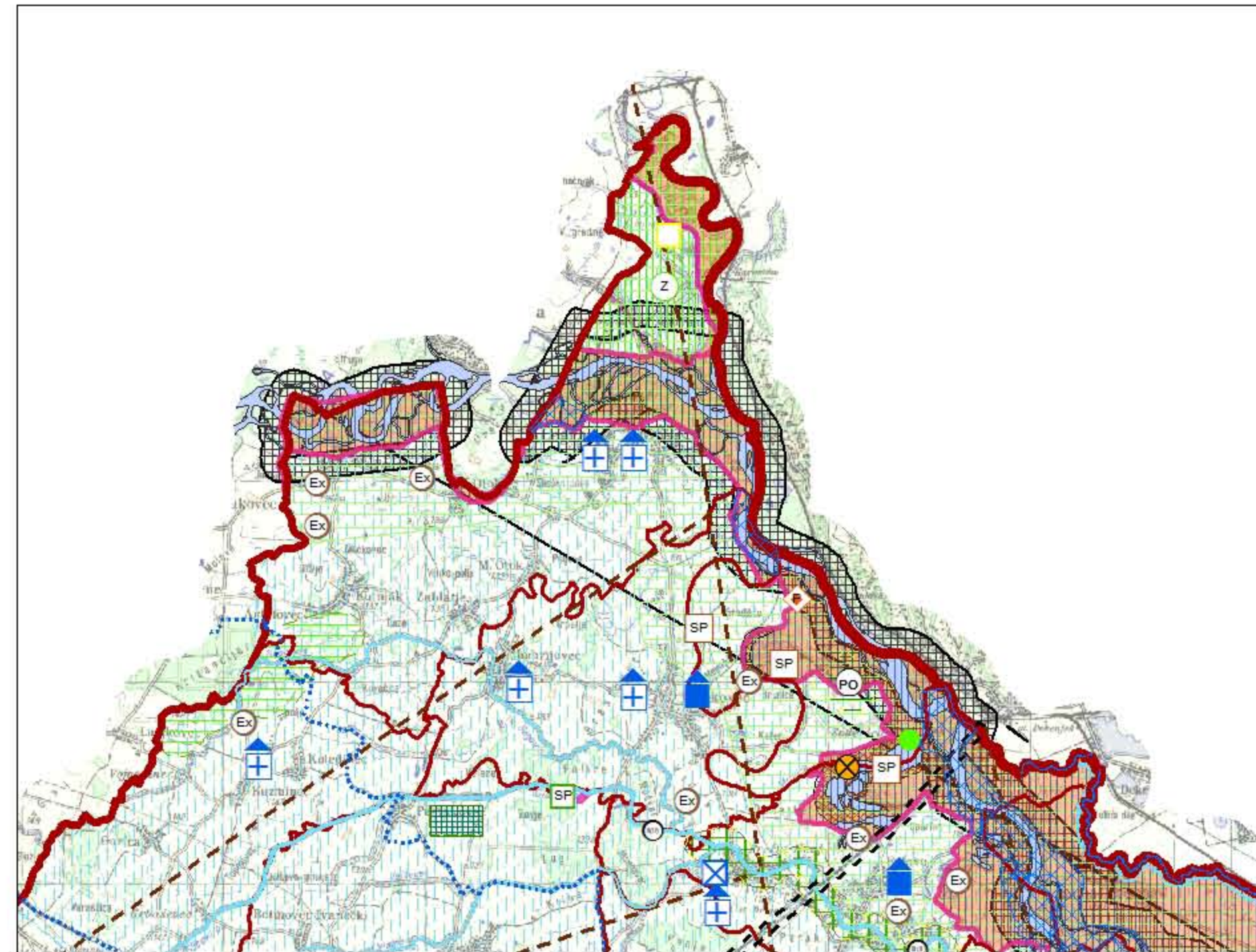

IZVOD IZ CILJANIH III. IZMJENA I DOPUNA PROSTORNOG PLANA KOPRIVNIČKO-KRIŽEVAČKE ŽUPANIJE

Županija: KOPRIVNIČKO-KRIŽEVAČKA	
Naziv Prostornog plana: CILJANE III. IZMJENE I DOPUNE PROSTORNOG PLANA KOPRIVNIČKO-KRIŽEVAČKE ŽUPANIJE	
Faza izrade Prostornog plana: IZVORNIK	
Naziv kartografskog prikaza: UVJETI KORIŠTENJA, UREĐENJA I ZAŠTITE PROSTORA	
Broj kartografskog prikaza: 3.	Mjerilo kartografskog prikaza: 1:100.000
Odluka o izradi Prostornog plana: „Službeni glasnik Koprivničko-križevačke županije“, broj 8/09, 14/10, i 8/13.	Odluka predstavničkog tijela o donošenju Prostornog plana: „Službeni glasnik Koprivničko-križevačke županije“, broj 5/14.
Javna rasprava (datum objave): „Većemji list“ od 27.10.2013.	Javni uvid održan: Od: 04.11.2013. Do: 18.11.2013.
Pečat tijela odgovornog za provođenje javne rasprave:	Odgovorna osoba za provođenje javne rasprave: Dražen Kozjak , dipl.ing.građ.
(ime, prezime i potpis)	
Suglasnost na Prostorni plan prema članku 97. Zakona o prostornom uređenju i gradnji („Narodne novine“, broj 76/07, 38/09, 55/11, 90/11, 50/12, 55/12 i 80/13), a u svezi s odredbom članka 168. Zakona o prostornom uređenju („Narodne novine“, br. 153/13)	
Broj suglasnosti: KLASA: 350-02/14-11/20, URBROJ: 531-05-14-2, Datum: 12.05.2014.	
Pravna osoba/tijelo koje je izradilo Prostorni plan:	
ZAVOD ZA PROSTORNO UREĐENJE KOPRIVNIČKO-KRIŽEVAČKE ŽUPANIJE	
Pečat pravne osobe/tijela koje je izradilo Prostorni plan:	Odgovorna osoba: Zlatko Filipović , dipl.ing.arh., ovl.arh.
(ime, prezime i potpis)	
Odgovorni voditelj izrade Prostornog plana: Zlatko Filipović , dipl.ing.arh., ovl.arh., br.ovl. A 3504	Stručni tim u izradi Prostornog plana: Vanjski stručni suradnici:
1. mr.sc. Mladen Matica	1. Marina Horvat Pavlic , dipl.ing.
2. Jelena Kovač , dipl.ing.građ.	2. Marijan Stimer , dipl.oec.
3. Snježana Marković Sirovec , mag.ing.arh., ovl.arh.urb., br.ovl. A 3080	
4. Blaženka Lukšić , dipl.ing.arh., ovl.arh.urb., br.ovl. A 3828	
5. Saša Cestar , dipl.ing.prom.	
6. Maja Turinski , mag.geogr.	
7. Martina Lauš , mag.ing.arh.	
8. Branka Španiček , mag.geogr.	
Pečat predstavničkog tijela:	Predsjednik predstavničkog tijela: Damir Felak , dipl.ing.šum.
(ime, prezime i potpis)	
Istovjetnost ovog Prostornog plana s izvornikom ovjerava:	Pečat nadležnog tijela:
(ime, prezime i potpis)	

- ISTRAŽNI PROSTOR MINERALNE SIROVINE
- LOVIŠTE I UZGAJALIŠTE DIVLJAČI
- VAŽNIJI RASJEDI
- VODOZAŠTITNO PODRUČJE-
I., II., III. zona zaštite, izvorište-IZ
- VODOTOK (POSTOJEĆA I PROPISANA
KVALITETA VODA)
- VODONOSNO PODRUČJE
- INUNDACIJSKI POJAS RIJEKE DRAVE

- SANACIJA
- NAPUŠTENO EKSPLOATACIJSKO POLJE
- OŠTEČEN PRIRODNI ILI KULTIVIRANI
KRAJOBRAZ
PO-preoblikovanje, PN-prenamjena,
OP-oplemenjivanje
- PODRUČJA, CJELINE I DJELOVI
UGROŽENOG OKOLIŠA
vode i vodotoci III., IV. i V. kategorije
- PODRUČJA PRIMJENE PLANSKIH MJERA ZAŠTITE
- OBUHVAT OBVEZNE IZRADE
PROSTORNOG PLANA
- ZAHVAT POTREBNE PROCJENE UTJECAJA
NA OKOLIŠ
- ZAŠTITNI KORIDOR PRUGE